

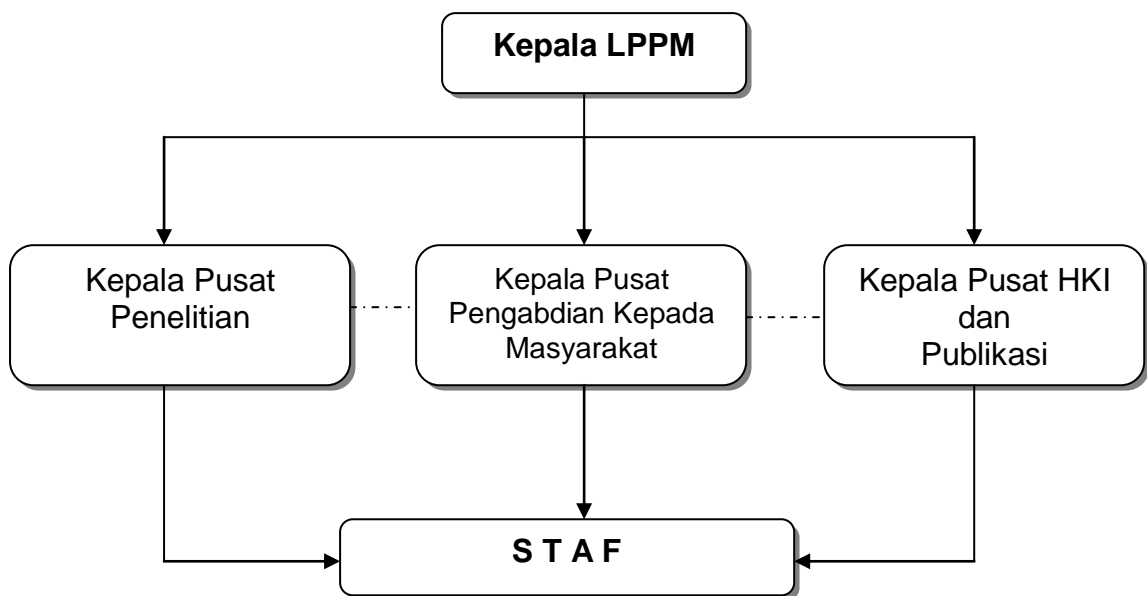

Deskripsi Tugas Lembaga Penelitian dan Pengabdian Kepada Masyarakat (LP2M) UNIVERSITAS PGRI ADI BUANA SURABAYA

A. Struktur Organisasi LP2M



B. Deskripsi Tugas LP2M

LP2M sebagai unsur pelaksana yang menyelenggarakan penelitian dan pengabdian kepada masyarakat. Tugas, fungsi, wewenang, dan tanggung jawab LP2M adalah sebagai berikut.

Tugas:

Membantu Rektor dalam penyelenggaraan penelitian dan pengabdian kepada masyarakat.

Fungsi:

1. Melaksanakan Sistem Penjaminan Mutu Perguruan Tinggi dan Sistem Manajemen Mutu di lingkungan Lembaga Penelitian dan Pengabdian kepada Masyarakat;
2. Menyusun Rencana Induk Penelitian Universitas sebagai panduan arah pembinaan dan pengembangan penelitian untuk seluruh dosen dan unit penelitian di lingkungan universitas;
3. Mengkoordinasikan seluruh kegiatan yang merupakan tugas LP2M, baik untuk bidang ilmu-ilmu alam dan teknologi maupun untuk bidang ilmu-ilmu sosial dan kependidikan;
4. Mengkoordinasikan kerja sama di bidang penelitian dan pengabdian kepada masyarakat dengan instansi di luar UNIPA Surabaya;
5. Mengkoordinasikan dan mengawasi pelaksanaan penelitian dan pengabdian kepada masyarakat dosen yang bersumber dari program pendanaan eksternal universitas;
6. Penyelenggarakan *Workshop*, simposium, klinik proposal, seminar hasil penelitian dan pengabdian kepada masyarakat, serta kegiatan ilmiah sejenis lainnya;
7. Mencari sumber-sumber pembiayaan untuk peningkatan kuantitas dan kualitas penelitian dan pengabdian kepada masyarakat, *Workshop*, lokakarya dan seminar dari berbagai instansi atau Lembaga termasuk pemanfaatan program *Corporate Social Responsibility* (CSR) dalam maupun luar negeri.

Wewenang:

Memutuskan implementasi kebijakan dalam penyelenggaraan penelitian dan pengabdian kepada masyarakat.

Tanggung jawab:

Dalam melaksanakan tugas penyelenggaraan penelitian dan pengabdian kepada masyarakat, Kepala LP2M bertanggung jawab kepada Rektor melalui Wakil Rektor I.